



PREFEITURA MUNICIPAL DE SANTA LUZIA
Secretaria Municipal de Segurança Pública, Trânsito e Transportes

ESTUDO TÉCNICO PARA OPERAÇÃO DOS RADARES - RESOLUÇÃO Nº 798/2020 DO CONTRAN

**ANEXO I- LEVANTAMENTO TÉCNICO - CONTROLADOR DE VELOCIDADE: ESTUDO TÉCNICO
PARA O LOCAL DE INSTALAÇÃO DOS EQUIPAMENTOS**

1 – IDENTIFICAÇÃO DO ÓRGÃO OU ENTIDADE COM CIRCUNSCRIÇÃO SOBRE A VIA:

| | |
|-------------------------|---|
| Razão Social | Secretaria Municipal de Segurança Pública, Trânsito e Transportes |
| CNPJ | 18.715.409/0001-50 |
| Município/UF | Santa Luzia / Minas Gerais |
| Data início da operação | 09/10/2023 |
| Data de elaboração | 23/10/2025 |

2 – CARACTERÍSTICAS DO LOCAL/TRECHO DA VIA:

| | | | | | |
|---|--|--------------------------------|--|------------------------------|----------|
| Endereço: Rua Bom Pastor esquina com Av. Senhor do Bonfim | | Município: Santa Luzia / MG | | | |
| Coordenadas Geográficas: | | Latitude: -19.785644° | Longitude: -43.934253° | | |
| Quantidade de Faixas Fiscalizadas: 02 | | VMD: 3.076 | | | |
| Faixa | Via | Sentido | Bairro > Bairro | Geometria | |
| Fx1 | Pista Principal | Crescente (SC) | Bairro São Benedito > Bairro Palmital | Plano | Tangente |
| Classificação Viária: | | Via Urbana – Coletora Primária | | Tipo de Pista: Pista Simples | |
| Trânsito de Vulneráveis: | <input checked="" type="checkbox"/> Crianças | | <input checked="" type="checkbox"/> Ciclistas | | |
| | <input checked="" type="checkbox"/> Pessoa com Deficiência | | <input checked="" type="checkbox"/> Veículos não motorizados | | |
| | <input checked="" type="checkbox"/> Pedestres | | <input type="checkbox"/> Trânsito de animais selvagens | | |
| | Outros: | | | | |
| Obras de Arte: | <input type="checkbox"/> Passarela | | <input type="checkbox"/> Ponte | | |
| | <input type="checkbox"/> Passagem subterrânea | | <input type="checkbox"/> Pórtico | | |
| | <input type="checkbox"/> Viaduto | | <input type="checkbox"/> Linha Férrea | | |
| | Outras: | | | | |



PREFEITURA MUNICIPAL DE SANTA LUZIA
Secretaria Municipal de Segurança Pública, Trânsito e Transportes

ESTUDO TÉCNICO PARA OPERAÇÃO DOS RADARES - RESOLUÇÃO Nº 798/2020 DO CONTRAN

**ANEXO I- LEVANTAMENTO TÉCNICO - CONTROLADOR DE VELOCIDADE: ESTUDO TÉCNICO
PARA O LOCAL DE INSTALAÇÃO DOS EQUIPAMENTOS**

3 – VELOCIDADE:

Velocidade Regulamentada para o local ou trecho de instalação do equipamento (Km/h): 50 km/h

4 – AUTORIDADE DE TRÂNSITO COM CIRCUNSCRIÇÃO SOBRE A VIA:

Nome: Carlos Aparecido da Lomba Pedro

Matrícula nº: 38757

Assinatura:



PREFEITURA MUNICIPAL DE SANTA LUZIA
Secretaria Municipal de Segurança Pública, Trânsito e Transportes

ESTUDO TÉCNICO PARA OPERAÇÃO DOS RADARES - RESOLUÇÃO Nº 798/2020 DO CONTRAN

**ANEXO I- LEVANTAMENTO TÉCNICO - CONTROLADOR DE VELOCIDADE: ESTUDO TÉCNICO
PARA O LOCAL DE INSTALAÇÃO DOS EQUIPAMENTOS**

RELATÓRIO FOTOGRÁFICO

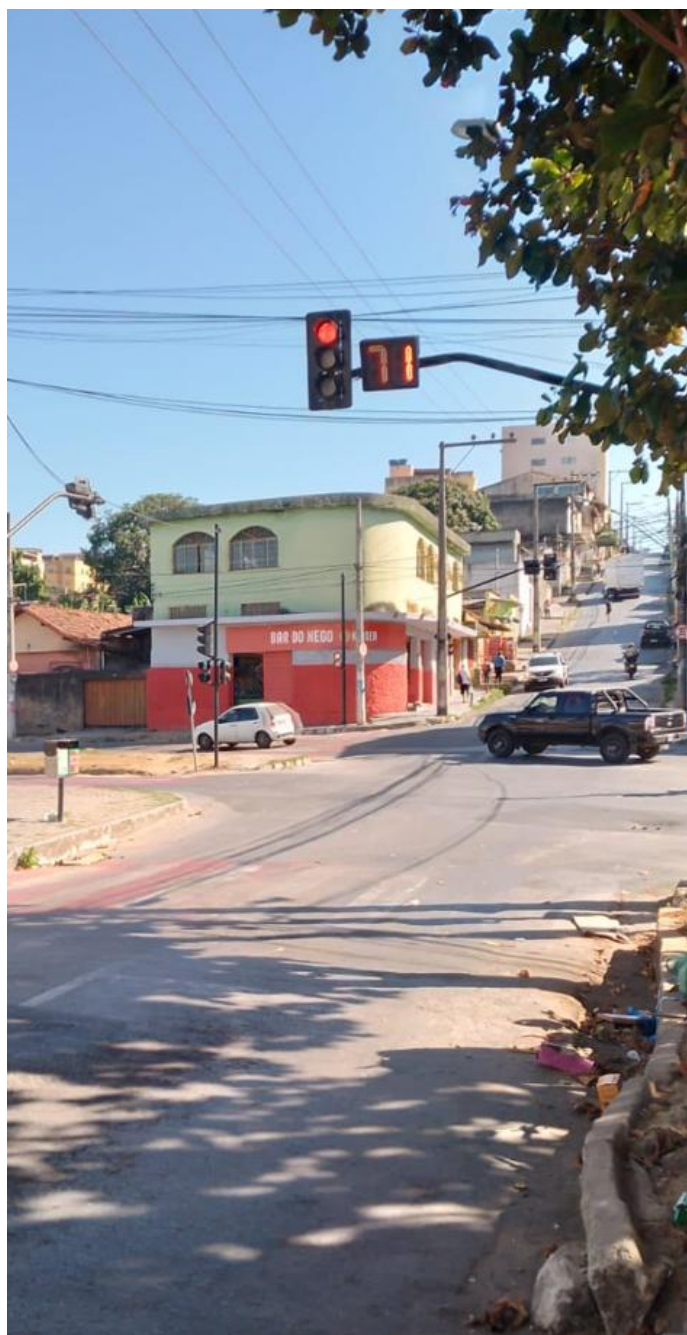



PREFEITURA MUNICIPAL DE SANTA LUZIA
Secretaria Municipal de Segurança Pública, Trânsito e Transportes

ESTUDO TÉCNICO PARA OPERAÇÃO DOS RADARES - RESOLUÇÃO Nº 798/2020 DO CONTRAN

**ANEXO I- LEVANTAMENTO TÉCNICO - CONTROLADOR DE VELOCIDADE: ESTUDO TÉCNICO
PARA O LOCAL DE INSTALAÇÃO DOS EQUIPAMENTOS**

VISTA AÉREA DO LOCAL ANTES DA INSTALAÇÃO



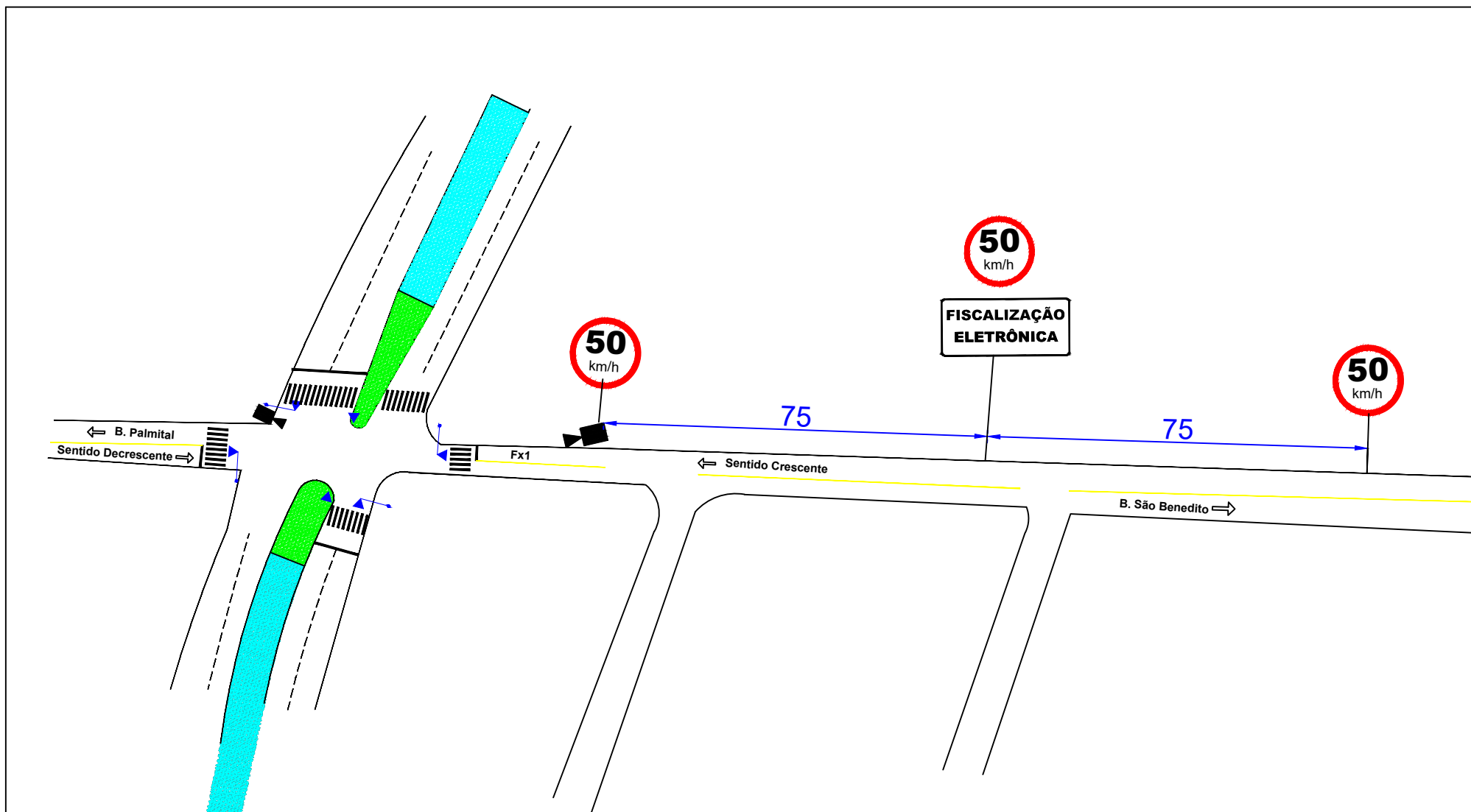

| | | | | | | |
|---|---|--|------------|-------------|-------------------------|-----------|
|  |  <div>PREFEITURA SANTA LUZIA</div> | PREFEITURA MUNICIPAL DE SANTA LUZIA | | | | |
| | | LEVANTAMENTO TÉCNICO PARA OPERAÇÃO DOS RADARES | | | | |
| | | INSTALAÇÃO CONTROLADORES FIXOS DE AVANÇO DE SINAL VERMELHO + MÓDULO DE PARADA SOBRE FAIXAS DE PEDESTRES - CROQUI | | | | |
| | EMPRESA SITRAN SINALIZAÇÃO DE TRÂNSITO INDUSTRIAL LTDA. | LOCAL DO EQUIPAMENTO | | | COORDENADAS GEOGRÁFICAS | |
| | | Rua Bom Pastor esquina com Av. Senhor do Bonfim - Santa Luzia/MG | | | Latitude | Longitude |
| | | TIPO DO EQUIPAMENTO | MARCA | MODELO | | |
| | | AVANÇO DE SINAL VERMELHO + PARADA SOBRE FAIXA | PERKONS | SMARTPK | | |
| | | | ESCALA S/E | -19.785644° | -43.934253° | |